

**televic**  
healthcare

**stcom** Télécommunications.  
[www.stcom-france.com](http://www.stcom-france.com)



INNOVATION • NO  
ONSENSE • AGILI-  
SUSTAINABILITY  
SPEED • CUS-  
TOMER CENTER  
NCES • CUTTING-  
EDGE SOLUTIONS

## Televic lance la nouvelle génération d'appel malade radio



L'innovation Televic pour le système d'appel malade radio vous permet de :

- **Bénéficiez d'un système entièrement évolutif et modulable selon vos besoins.**
- . Gestion de l'appel malade radio sans localisation
- . Gestion de l'appel malade radio sans localisation avec fugue et identification de l'issue et du fugueur
- . Gestion de l'appel malade radio avec localisation étage par étage
- . Gestion de l'appel malade radio avec localisation étage par étage avec gestion de la fugue avec identification de l'issue et du fugueur
- . Gestion de l'appel malade radio avec localisation ultra fine et gestion de la fugue
- . Gestion du profil des fugueurs :
  - Blocage des portes selon le profil.
  - Envoie d'alerte en fonction des zones et de la tranche horaire.
- . Gestion de la déambulation par zone et tranche horaire, hors profil fugueur
- . Visualisation du dernier emplacement connu du résident sans lancement d'appel.
- . Identification du personnel qui acquitte.

## La nouvelle génération d'appel malade radio



### - Utiliser une seule infrastructure

Les bornes peuvent embarquer jusqu'à 3 technologies pour effectuer la couverture radio, gestion de la fugue et la localisation.

### - Utiliser un seul produit

Un seul Tag pour une attribution selon le profil du résident ou du personnel soignant.

### - Diminuer vos frais d'exploitation

**Médaille IP 67 sur batterie**, plus de gestion de pile, plus de casse pour fausse manipulation, plus de problème d'étanchéité !

Clips de sécurité anti-fugue démontable avec outil de retrait, plus de gestion de bracelet à usage unique !

Acquit via rapprochement du Tag personnel et résident, plus de gestion de badge aimant, pas de badge qui s'acquitte tout seul via plusieurs impulsions !

### - Garder la main sur le produit

Affectation de tag et/ou de profil en 10 secondes via scanner, rester autonome sur la maintenance et la programmation.



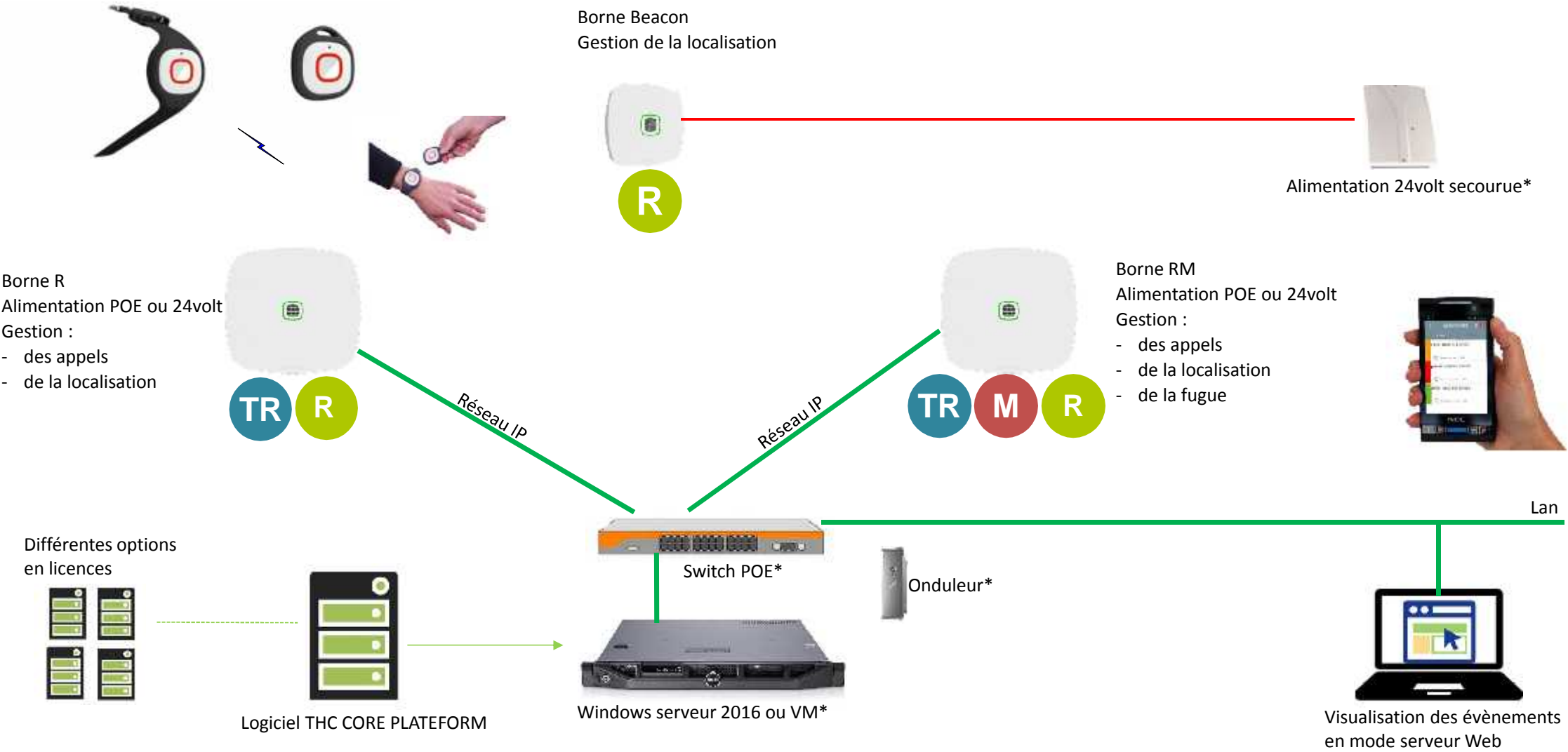

\*Produit non fournis par Televic

# MODE DE GESTION D'APPEL

## SANS LOCALISATION

Ex: Appel Mr Dupond

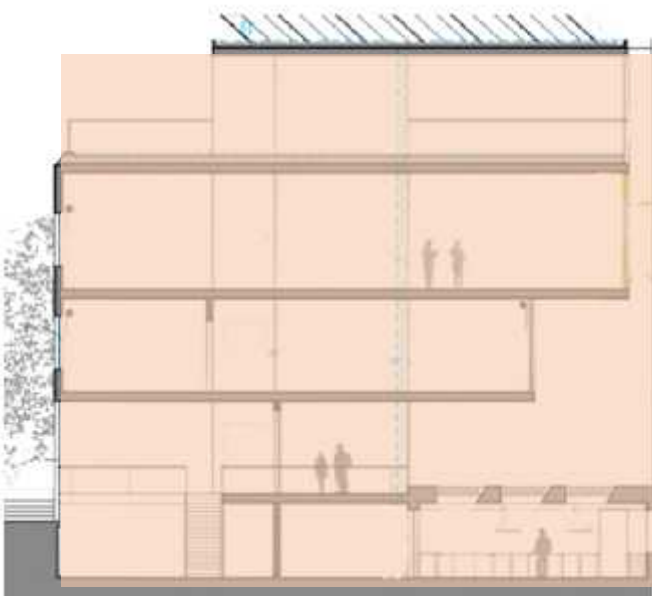

## AVEC LOCALISATION PAR ÉTAGE

Ex : Appel Mr Dupond Etage 1

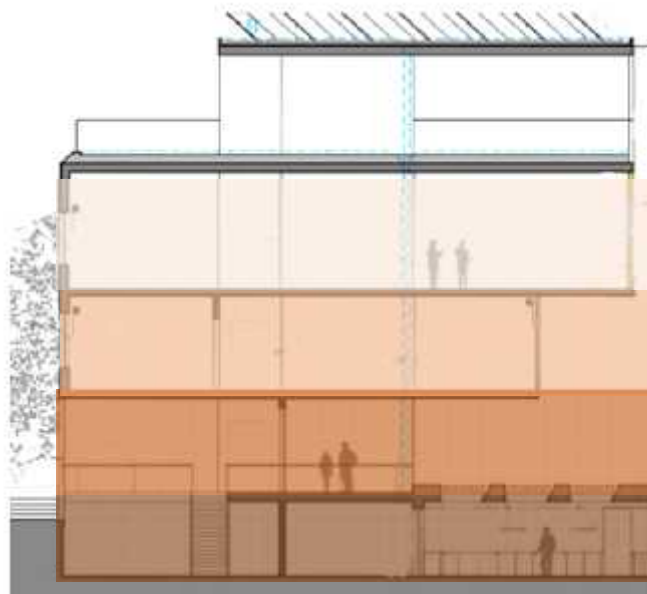

## AVEC LOCALISATION SUR MESURE

Ex : Appel Mr Dupond Etage 2 zone jaune

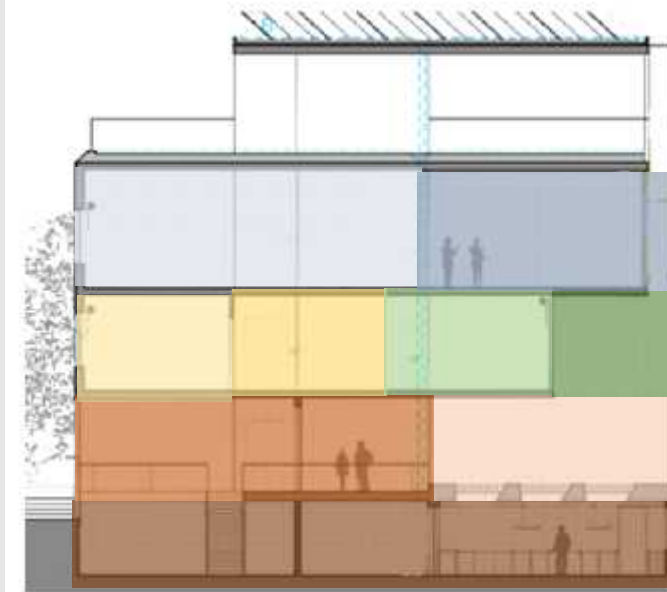

# GESTION DES FUGUES ET DE LA DÉAMBULATION

## FUGUE CLASSIQUE

Identification de l'issue et du fugeur  
Ex : Fugue Mr Dupond Porte principale

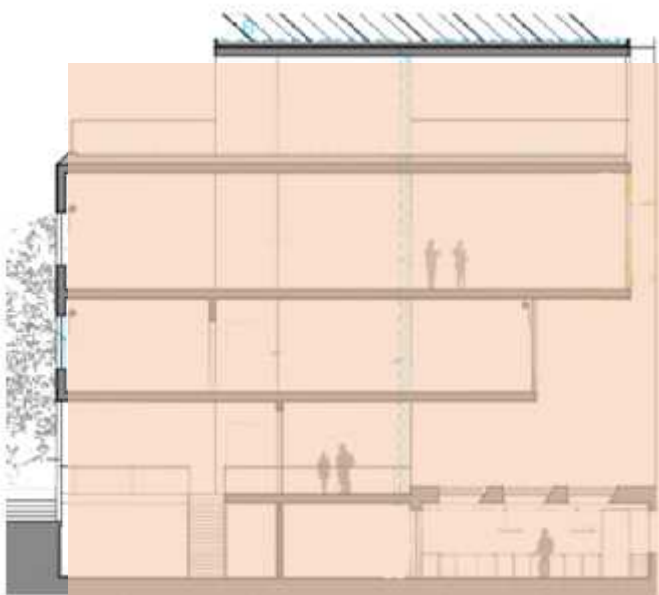

## FUGUE AVEC DES GESTION ZONES

Identification de l'issue et du fugeur  
& Gestion de la zone par tranche horaire et profil

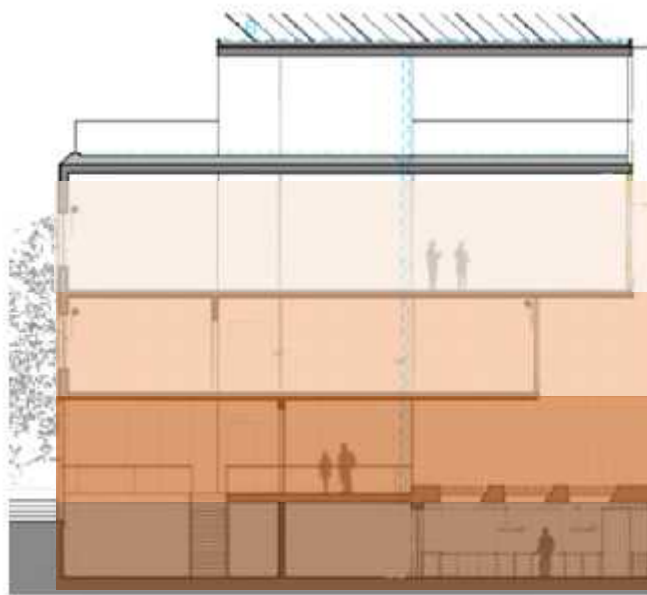

## GESTION DE LA DÉAMBULATION

Gestion de la déambulation par zone et par tranche horaire en fonction du profil utilisateur.

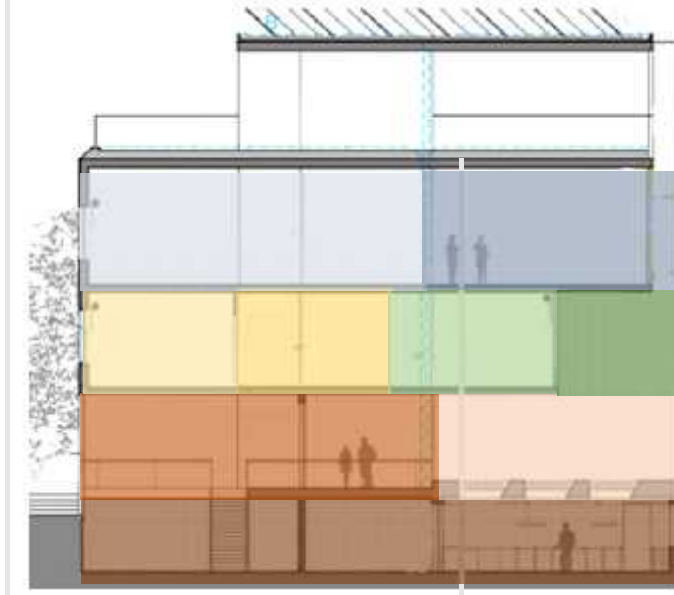

R-COMMUNICATOR

TR R

RM-COMMUNICATOR

TR M R

STATION DE CHARGE

R

ROOM BEACON

M

Technologie pour la fugue

R

Technologie pour la localisation

TR

Technologie pour la couverture radio



ACCESOIRES

# TAG



Le médaillon peut être programmé pour les patients / résidents et le personnel soignant.

Signaux LED 3 couleurs intégrés : vert, rouge et bleu.

- Signal vert sur le médaillon d'un patient : enregistrement d'une action.
- Signal vert sur le médaillon d'un infirmier : l'annulation par proximité est activée -
- Signal rouge : confirmation d'un appel
- Signal bleu : Led de service
- Un bouton central incrusté qui peut être activé ou désactivé en fonction de l'application.
- Le médaillon est équipé de 3 technologies pour une localisation optimale : radio, champ magnétique et signal de localisation.
- Annulation de l'appel en positionnant le médaillon d'un soignant à 10 cm du tag résident.
- Batterie rechargeable intégrée, grande autonomie 1 mois.
- IP67, résistant à la poussière et étanche à l'immersion
- Matériaux de haute qualité, pas de décoloration, antiallergique et facile à désinfecter.
- Léger 12 grammes.
- Dimensions 37,5 x 37,5 x 13 mm



# ACCESSOIRES DU TAG



Support médaillon  
ou porte-clés

Support médaillon  
de type bracelet

Bracelet amovible

# SIMPLICITÉ DE LA MISE EN PLACE DU TAG

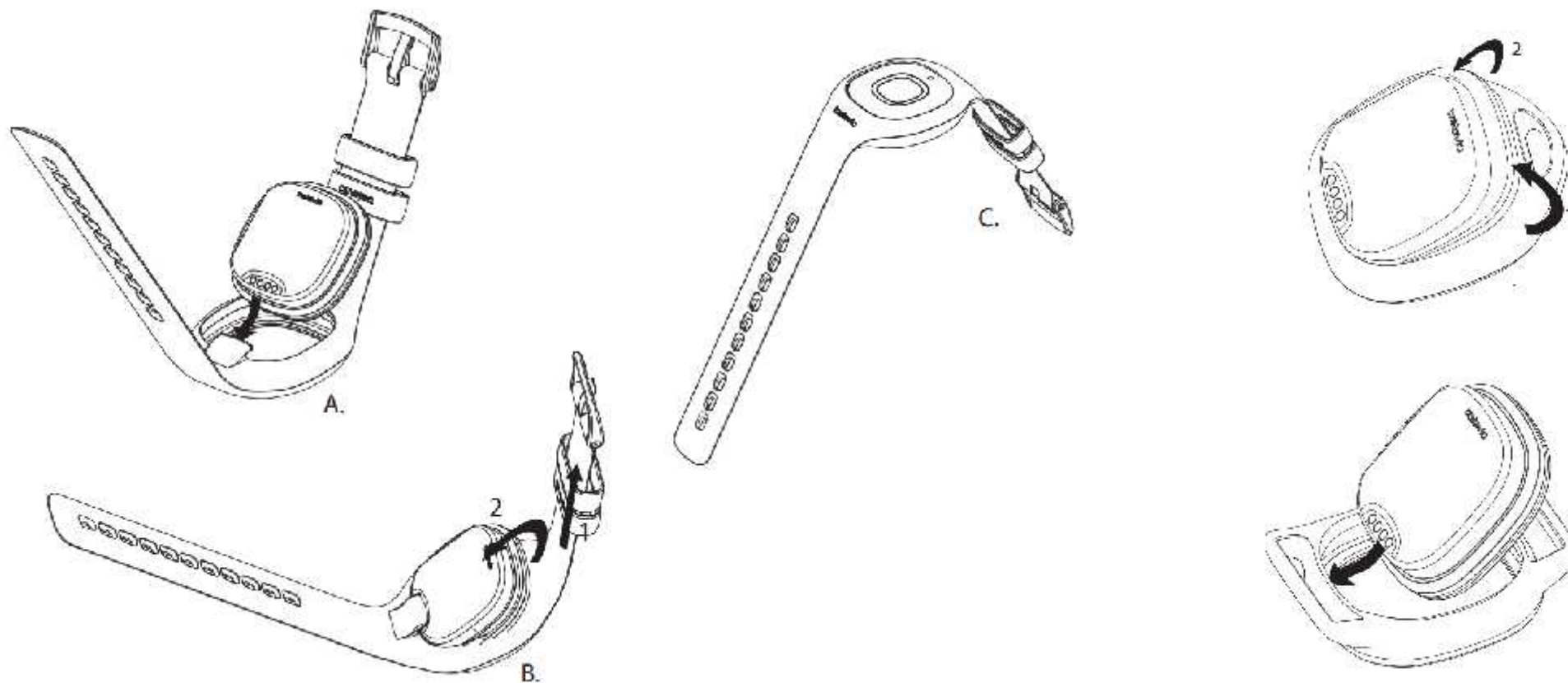

## ACCESSOIRES DU TAG



Bracelet pour Tag



Support médaillon + cordon pour Tag



Support médaillon + yoyo pour Tag

# ACCESSOIRES DU TAG POUR LA FUGUE



Clips anti-retrait pour bracelet



Outils anti-retrait pour bracelet

# STATION DE CHARGE DU TAG

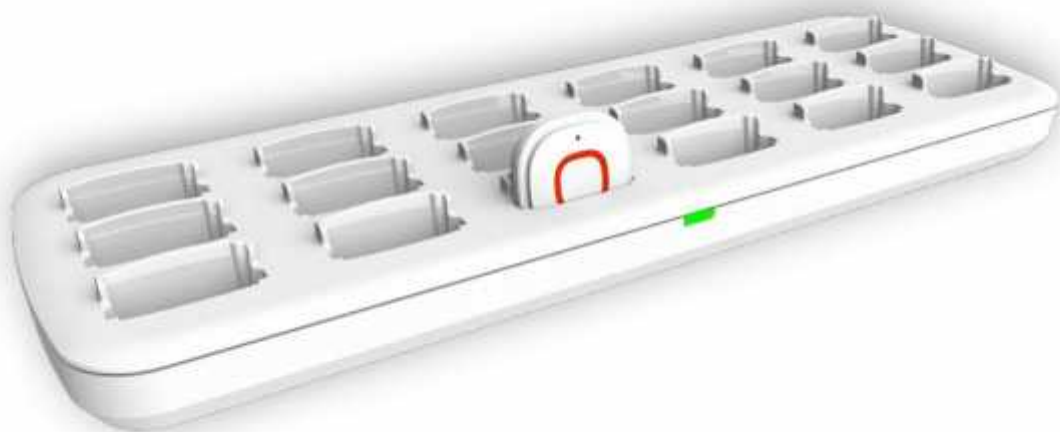

Chargeur de tag 18 positions

Positions de charge indépendante

Charge rapide du médaillon en 2 / 3 heures

Le signal led du médaillon indique la charge :

- Vert : chargé
- Rouge : en cours de chargement

# HISTORIQUE

## History logging

### Calls

Export refresh

Datetime	Type	Location of call	Call within zone	Person	Person's room	Time of cancel	Who cancelled	Cancel location	Response time
07/03/2018, 11:37:52	Wandering	THC Entrance-Projectleaders		Jens Resident	THC R&D Validation	07/03/2018, 11:39:39	Jens Resident	THC R&D Embedded	0d. 00:01:46
07/03/2018, 11:37:41	Care	THC Hallway Projectleads		Jens Resident	THC R&D Validation	07/03/2018, 11:39:39	Jens Resident	THC R&D Embedded	0d. 00:01:58
06/28/2018, 13:42:05	Wandering	THC Hallway R&D & Pre Sales		Jens Resident	THC R&D Validation	06/28/2018, 13:43:02	Jens Resident	THC R&D Embedded	0d. 00:00:57
07/03/2018, 11:33:58	Wandering	THC Hallway R&D & Pre Sales		Jens Resident	THC R&D Validation	07/03/2018, 11:34:19	Jens Resident	THC R&D Embedded	0d. 00:00:21
07/03/2018, 11:36:14	Care	THC Hallway R&D & Pre Sales		Jens Resident	THC R&D Validation	07/03/2018, 11:37:36	Jens Resident	THC Coffee-Corner	0d. 00:01:22
07/03/2018, 11:36:51	Wandering	THC Hallway R&D & Pre Sales		Jens Resident	THC R&D Validation	07/03/2018, 11:37:36	Jens Resident	THC Coffee-Corner	0d. 00:00:45

Recherche dans le Menu Historique :

Par Colonne

- Date / heure / jour
- Type d'appel ( fugue / appel )
- Lieu de localisation d'appel
- Nom du résident
- Nom du soignant
- Lieu d'acquittement
- Temps de réponse

Possibilité d'exporter les informations



## APPEL D'UN RÉSIDENT ET ACQUIT D'UN SOIGNANT

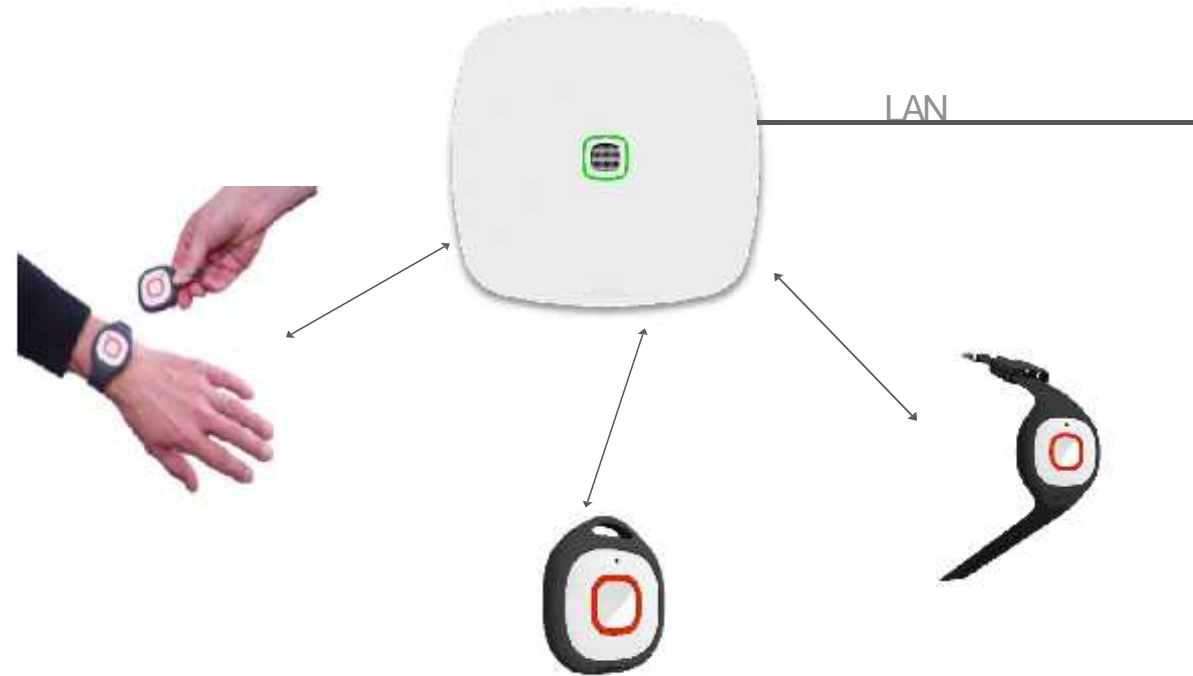

### **Appel :**

Le résident appuie sur son médaillon pour lancer un appel. Le personnel soignant reçoit l'information.

### **Acquit :**

Le soignant annule l'alarme de fugue en positionnant son badge à moins de 10 cm du médaillon du patient et en appliquant une longue pression sur le bouton d'appel de son médaillon. L'appel avec identification est dès lors annulé. Le système enregistre l'emplacement, l'heure et l'identité du membre du personnel soignant qui a traité l'alarme



## APPEL EN DÉPLACEMENT AVEC LOCALISATION

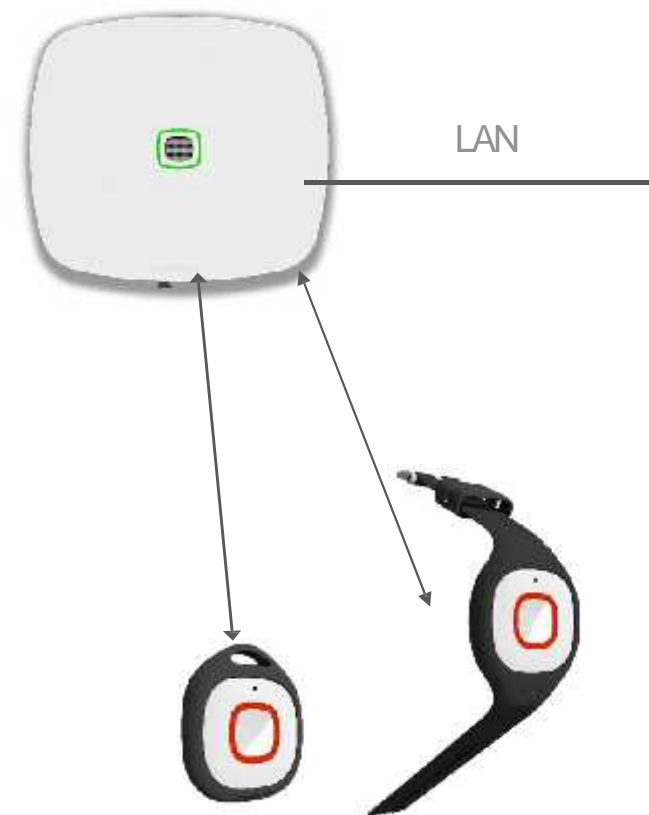

### Appel :

Le résident lance un appel tout en se déplaçant dans le bâtiment. Le personnel soignant reçoit l'information, nom du résident et lieu de la zone d'alerte. A chaque nouveau franchissement de zone, une mise à jour du lieu de présence du résident est envoyé au personnel soignant.





## ALERTE LORS D'UNE DÉAMBULATION

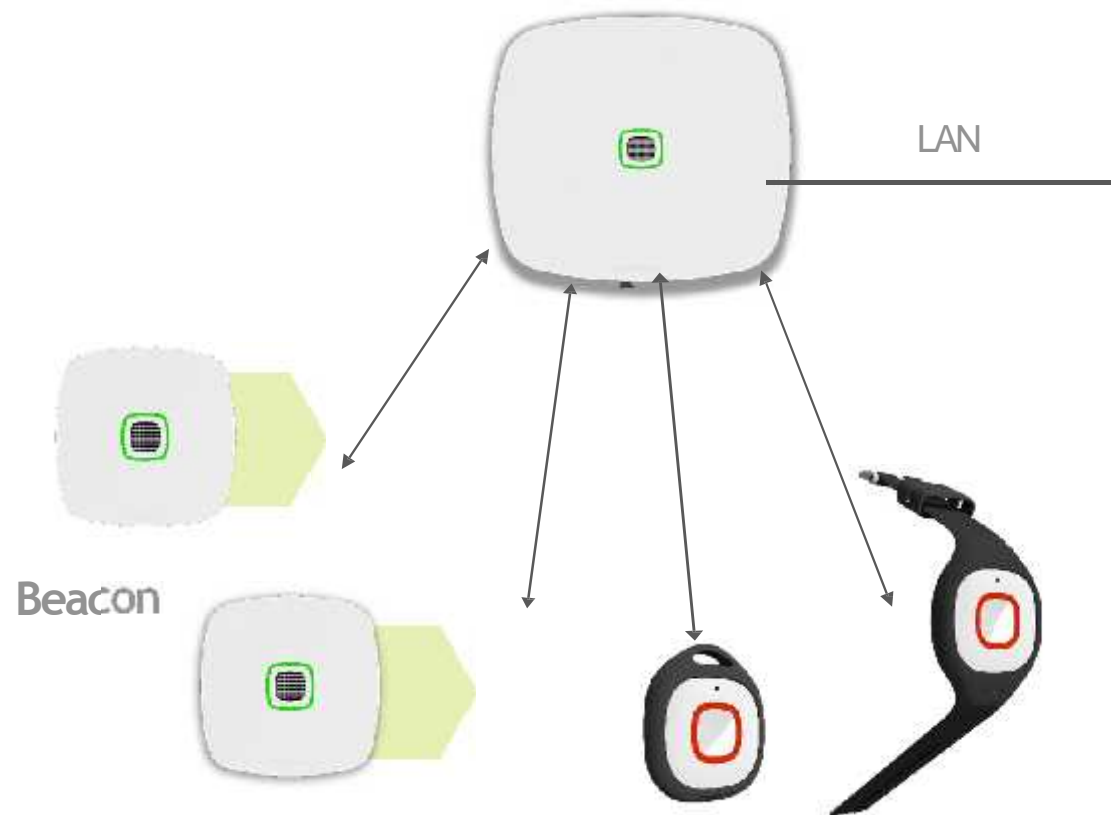

**Alerte lors d'un franchissement d'une zone interdite a un horaire définis :**

Le résident n'est pas un fugueur, mais il se promène est franchis une zone dont il n'est autorisé. Le personnel soignant reçoit l'information, nom du résident et lieu de la zone d'alerte.

**Acquit de l'alarme :**

Le personnel doit venir acquitter l'appel via leur tag sur celui du patient et le raccompagne.  
Si le patient retourne dans sa zone l'alarme s'acquitte automatiquement.



## SCÉNARIO LORS D'UNE FUGUE

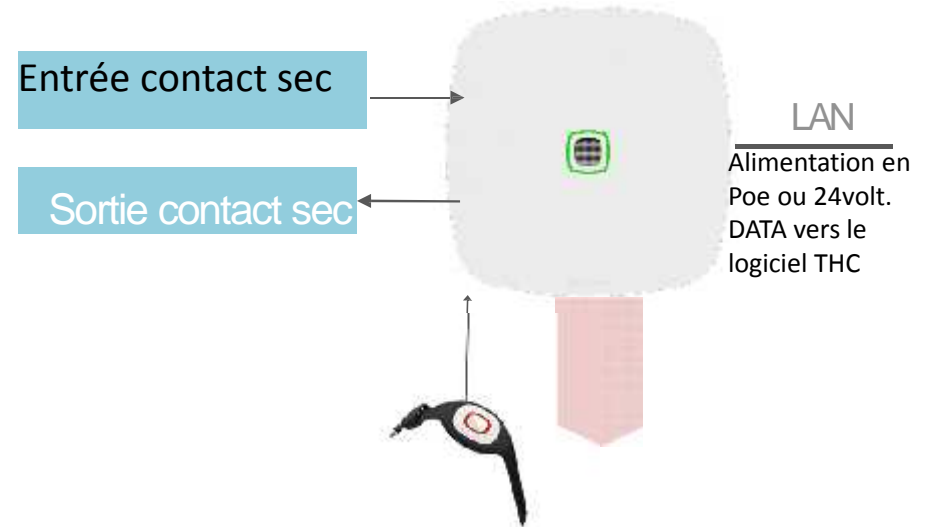

### Scénario 1:

Le résident dit fugueur se déplace dans une zone à proximité d'une porte qu'il n'est pas autorisé à franchir. La porte est automatiquement fermée. Cette opération est effectuée très rapidement grâce au champ magnétique et à la commande par contact du module RM. Aucune alarme n'est envoyée si cela est demandé, tout est sous contrôle. Le résident s'éloigne à nouveau de la porte qui est à nouveau déverrouillée automatiquement.

### Scénario 2:

Le fugueur franchit une issue non autorisée, une alarme est envoyée. Le personnel soignant reçoit le nom du fugueur et le lieu de l'issue.

### Acquit :

Le personnel vient acquitter la fugue en associant son tag à celui du fugueur.

### Laissé passer :

Si un badge soignant est dans le champ magnétique avec celui du fugueur, on ne déclenche pas de fugue.